Christa

KAJTEK i KOKO w KOSMOSIE

1/92

INDEX 378437

CENA 17.000 ZŁ

TWIERDZA TYRANA

CO SIĘ STAŁO?!
POJAZDY GWAŁTOWNIE PRZYSPIESZYŁY, ZMIENIŁY KIERUNEK LOTU.
NA PULPICIE POJAWIAJĄ SIĘ RZĘDY KOLOROWYCH ŚWIATEŁEK, A NA EKRANIE UKAZAŁ SIĘ JAKIŚ NOWY POJAZD.
WIDZĘ GO! TAM! LECI ZA NAMI. WYGLĄDA JAK GDYBY NAS GONIŁ.
POJAZD, W KTÓRYM SIĘ ZNAJDUJEMY, ORAZ DWA POZOSTAŁE, WYRAŹNIE UCIEKAJĄ OD TAMTEJ RAKIETY.
KAJTEK, WYDAJE MI SIĘ, ŻE TAM JEST NASZE OCALENIE. KTOŚ PRÓBUJE NAS RATOWAĆ!
ŻACH!!

CZY NADAL SĄDZISZ, ŻE KTOŚ Z TAMTEJ RAKIETY CHCE NAS RATOWAĆ?
OCH, NIE! WCALE JUŻ TAK NIE MYŚLĘ. ROZBIŁ DOSZCZĘTNIE JEDEN POJAZD. ZDAJE MI SIĘ, ŻE TERAZ NAS BIERZE NA CEL.
RETY! MAŁO BRAKOWAŁO
POJAZDY RUSZYŁY W DWU RÓŻNYCH KIERUNKACH.
SPRYTNY MANEWR. RAKIETA POGONIŁA ZA TAMTYM.
JUŻ CZTERY DNI LECIMY NIE WIADOMO DOKĄD.
KAJTEK, JA DŁUŻEJ NIE WYTRZYMAM TEGO NAPIĘCIA!
ZBRODNIARZE!!! PIRACI KOSMICZNI!
OCH, ZAWSZE Z TEGO POWODU ZACZYNASZ SZALEĆ.
TRACH!
SPRÓBUJMY SPOKOJNIE WYJAŚNIĆ IM, O CO NAM CHODZI.
ZGODA, LECZ WIESZ, JAK TRUDNO MI W TYCH SPRAWACH ZACHOWAĆ SPOKÓJ.
KOLEGO, DAJ NAM ZARAZ OBIAD, BO JEŚLI NIE, TO CI TAK PRZYKOPĘ...
PSSST! POHAMUJ SIĘ!

O! A COŻ TO NOWEGO ??
JEDNAK ZROZUMIELI, KARMIĄ NAS.
KHA! TFU! CO ZA OBRZYDLIWOŚĆ! TO JEST CHYBA PRZEWÓD DO OLIWIENIA SILNIKA!!
PIII, PIIJU... PIIUUU... JESTESSS... MATOŁ. TWÓJ MÓZZZG JESSST DO NICZEGO.
FIOPIIIU... A JJJA NADAL TWIERDZĘ, ŻE TO SSSĄ ORIONIDZI.
PO CZTERODNIOWYM POŚCIE TEN PREPARAT ZMUSZA ORIONIDÓW DO ŚLEPEGO POSŁUSZEŃSTWA WOBEC NAS, A CI WCALE NIE WYGLĄDAJĄ NA POSŁUSZNYCH.
TO WINA PREPARATU. PEWNO JEST PRZETERMINOWANY.
TA MIKSTURA WYWOŁAŁA W NASZYM ORGANIZMIE JAKĄŚ DZIWNĄ REAKCJĘ. SPRAWIŁA, ŻE USŁYSZELIŚMY I ZROZUMIELIŚMY ICH MOWĘ.
BIORĄ NAS ZA KOGOŚ INNEGO. TRZY RAZY NAKARMILI NAS TYM ŚWIŃSTWEM I DZIWIĄ SIĘ, ŻE NIE PADAMY PRZED NIMI NA NOSY.
MUSIMY JEDNAK TO ZROBIĆ. TO UŚPI ICH PODEJRZENIA.
CHĘTNIE. CZWARTEGO KARMIENIA JUŻ BYM NIE PRZETRZYMAŁ.
PIIIJOUU... WIDZISZ? JEDNAK JA MIAŁEM RACJĘ. TO SĄ ORIONIDZI.
OBYŚ PĘKŁ, GORYLU.

KOKO, ZBLIŻAMY SIĘ DO JAKIEJŚ PLANETY.
WYGLĄDA DOŚĆ SYMPATYCZNIE.
BIII, WIJJJUUU... DLACZEGO NIE CHCESZSZ LECIEĆĆĆ DO CCCENTRUM?
NIE MOGĘ. NIE UMIEM ICH TAM ZAWIEŹĆĆĆ, BO TO NIE SSSĄ ORIONIDZI.
NO POPATRZ, NIE WIEDZĄ, CO Z NAMI ZROBIĆ.
TO SSSĄ ORIONIDZI, A TY ZZZAMIASSST MÓZGU MASZSZ GRAMOFON.
NIE ZZZNIOSSĘ OBELG, TY ZŁOMOTWORZE, CYBERNETYCZNY INWALIDO.
WZIĘLI SIĘ ZA ŁBY.
ALE SIĘ TŁUKĄ...
CONG
TRAK
CZY NIE NALEŻAŁO IM PRZERWAĆ?
JESTEŚMY WOLNI!
POCZĄTKOWO UWAŻALI NAS ZA JAKICHŚ ORIONIDÓW, POTEM OGARNĘŁY ICH WĄTPLIWOŚCI. ROBOTY NIE ROZWIĄŻĄ PROBLEMU, DO KTÓREGO ICH NIE PRZYGOTOWANO.
ZANIM ODLECIMY NA PLANETĘ, GDZIE ZOSTAŁA NASZA RAKIETA, MUSIMY PRZYNAJMNIEJ POSTAWIĆ NOGĘ NA TYM GLOBIE.
TEN POJAZD NIGDZIE JUŻ NIE POLECI. ONI W CZASIE BÓJKI WSZYSTKO TU POŁAMALI.

GŁOWA DO GÓRY! NA TEJ PLANECIE JEST POWIETRZE, SĄ ROŚLINY, SĄ TEŻ PEWNO I ZWIERZĘTA. JAKOŚ TU WYTRZYMAMY.
TO STRASZNE. JUŻ NIGDY NIE ZOBACZĘ ZIEMI. OCH, ZOSTAW MNIE! CHCĘ NATYCHMIAST UMRZEĆ!
RZUCĘ SIĘ ZE SKAŁY, ALBO UTOPIĘ.
O, CÓŻ TO ZA STRASZYDŁO PRZYGLĄDA MI SIĘ Z ZA KRZAKA?
GONIĄ MNIE! RATUJ! CHCĄ MNIE ZABIĆ!!
!
STÓJCIE! NIE JESTEŚMY WASZYMI WROGAMI! CHCEMY ŻYĆ Z WAMI W ZGODZIE!
KAJTEK! SCHROŃMY SIĘ W POJEŹDZIE!
CHAK!
MOHAOOH!
NAMAHOA!
GDYBY BYLI NIEGRZECZNI, TO IM POWIEDZ, ŻE ZE MNĄ BĘDĄ MIELI DO CZYNIENIA!!

WIELKIE NIEBA, KAJTEK!!
MOOO?
GROAH!
AHIJA! KEOHRO!
A MASZ, MAŁPISZONIE! NIE POZNALIŚCIE SIĘ NA DYPLOMACJI KAJTKA, POZNACIE WIĘC GNIEW KOKA!
UF...
RAMAOO!
UAH!
KAJTEK, PODAJ MI RĘKĘ!
HA, OPRYSZKI! ONIEMIELIŚCIE Z WRAŻENIA. MYŚLELIŚCIE, ŻE POZWOLĘ SKRZYWDZIĆ PRZYJACIELA?
AHAAU!
RETY, OMYŁKA! TO JEDEN Z TYCH CHULIGANÓW!
OHOO...

KIRIKIM HAOHAMA!
UEHA!
ROORA!
BACH!
PRASK!
KOLEGO... PRZYJACIELU... JA BARDZO WAS LUBIĘ... MOGĘ NAWET ZAPUŚCIĆ BRODĘ. POWIEDZ IM TYLKO, ŻEBY SOBIE STĄD POSZLI.
PRZESTAŃCIE, BO WEZWĘ POLICJĘ!...
DOBRZY LUDZIE, LITOŚCI...
CO JEST TO? STRACH WAS OBLECIAŁ? MULTAJE! MAKOLĄGWY! CHODŹCIE, MOGĘ SIĘ Z WAMI ZMIERZYĆ!
AHIJA!!
AMAMOOO!
NIE SĄ TACY GŁUPI, NA JAKICH WYGLĄDAJĄ. ZROZUMIELI, ŻE ZE MNĄ NIE MA ŻARTÓW

KOKO, ZMYKAJMY STĄD!
PRZY MNIE JESTEŚ BEZPIECZNY. JAK MYŚLISZ, OD KOGO CI BRODACZE TAK UCIEKALI, CO?
CO JEST, U LICHA?!
NIE ZAUWAŻYŁEM, JAK NADLECIAŁ TEN DRUGI...
ZACZEKAJ! JAK BĘDZIESZ TAK PĘDZIŁ, TO DOGONISZ BRODACZY.
OJ! TO PRAWDA!
NOWY POJAZD UNIÓSŁ TEN USZKODZONY. PATRZ, JUŻ OBA ODLATUJĄ.
TE WISIORKI MAJĄ KSZTAŁT GRUSZEK. MOŻE SĄ JADALNE?
AU!
BAM!!
BAM!!
PROSZĘ NIE STRZELAĆ. PODDAJĘ SIĘ. JESTEM RANNY.
TO TE OWOCE TAK WYBUCHAJĄ. WIDOCZNIE W TEN SPOSÓB ROZSIEWANE SĄ NASIONA.
KAJTEK, WYDAJE MI SIĘ, ŻE JEDNO Z NASION TRAFIŁO DO MEGO SKAFANDRA.

TA ROŚLINKA GWAŁTOWNIE SIĘ ROZWIJA. ZACZYNA NAM BYĆ ZA CIASNO W JEDNYM SKAFANDRZE.
CIERPLIWOŚCI. NIE PODLEWANA, MOŻE SAMA USCHNIE.
NIE MOGĘ TAK DŁUGO CZEKAĆ. POMÓŻ MI WYJŚĆ ZE SKAFANDRA.
A TERAZ W NOGI. MOŻE TO DRZEWO PRZYWIĄZUJE SIĘ DO MIEJSCA...
USIĄDŹMY I ZASTANÓWMY SIĘ, CO ROBIĆ DALEJ.
KAJTEK, CZY SŁYSZAŁEŚ, ŻEBY DRZEWO MIAŁO OCZY?
NIGDY
NO WŁAŚNIE. NAWET NIE WIEM, SKĄD MI TO PRZYSZŁO DO GŁOWY.
JESTEM CIEKAW, SKĄD SIĘ TU WZIĘŁO TYLE KOŚCI.
DOKĄD LECISZ? PRZECIEŻ MIELIŚMY SIĘ ZASTANAWIAĆ!
55

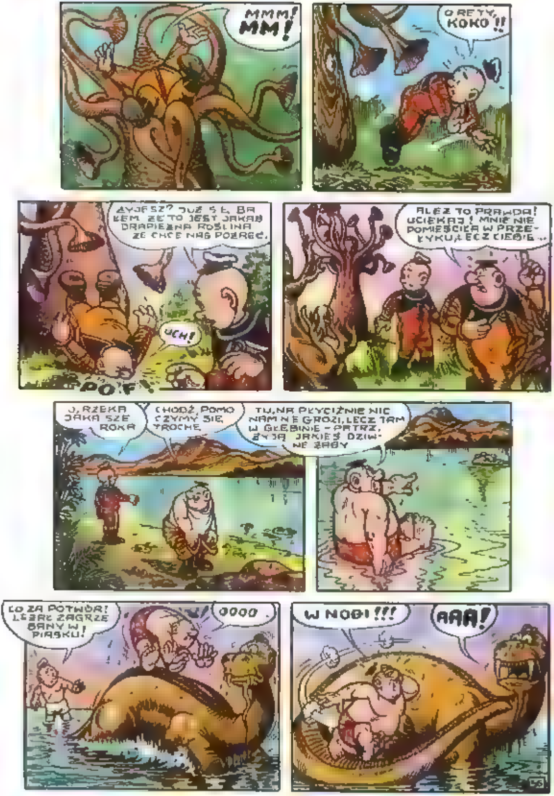
MMM! MM!
O RETY, KOKO !!
ŻYJESZ? JUŻ S…, BAŁEM ZE TO JEST JAKAŚ DRAPIEŻNA ROŚLINA ZE CHCE NAS POŻREĆ.
UCH!
POF!
ALEŻ TO PRAWDA! UCIEKAJ! MNIE NIE POMIEŚCIŁA W PRZEŁYKU, LECZ CIEBIE...
J, RZEKA JAKA SZEROKA
CHODŹ, POMOCZYMY SIĘ TROCHĘ
TU, NA PŁYCIŹNIE NIC NAM NIE GROZI, LECZ TAM W GŁĘBINIE - PATRZ, ŻYJĄ JAKIEŚ DZIWNE ŻABY
CO ZA POTWÓR! LEŻAŁ ZAGRZEBANY W PIASKU!
OOOO.
W NOGI!!!
AAA!
56

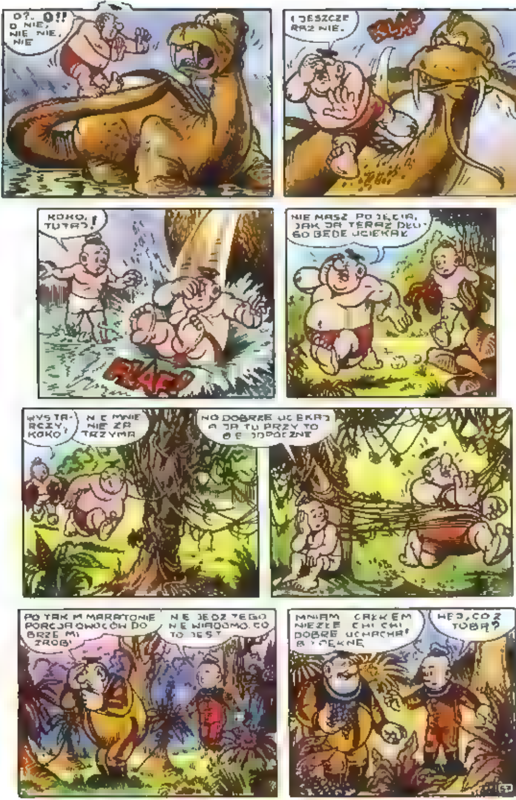
O?. O!! O NIE, NIE NIE, NIE
I JESZCZE RAZ NIE.
KOKO, TUTAJ!
NIE MASZ POJĘCIA, JAK JA TERAZ DŁUGO BĘDĘ UCIEKAŁ
WYSTARCZY, KOKO!
NIE MNIE NIE ZATRZYMA
NO DOBRZE UCIEKAJ A JA TU PRZY TO ODPOCZNĘ
PO TAKIM MARATONIE PORCJA OWOCÓW DOBRZE MI ZROBI
NIE JEDZ TEGO NIE WIADOMO, CO TO JEST
MNIAM CZEKEM NIEZŁE CHI CHI DOBRE UCHACHA! PIĘKNE
HEJ, CO Z TOBĄ?

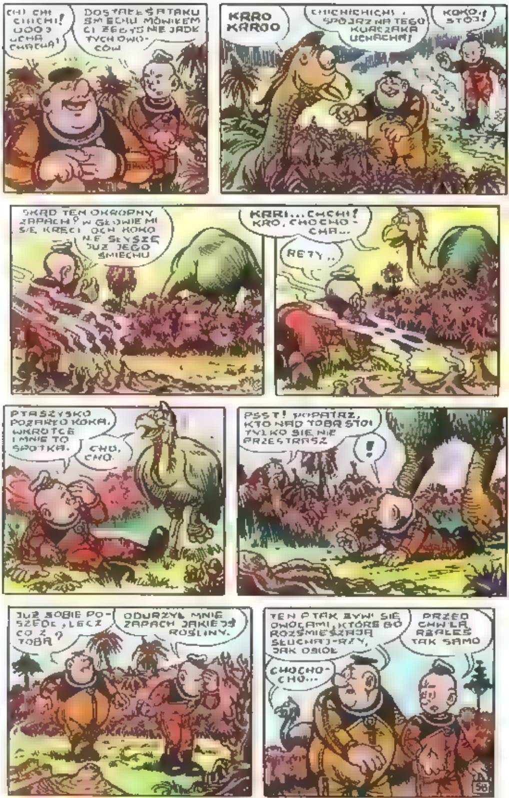
CHI CHI CHICHI! UOOO UCHA CHACHA!
DOSTAŁEŚ ATAKU ŚMIECHU MÓWIŁEM CI ŻEBYŚ NIE JADŁ TYCH OWOCÓW
KRRO KARRO
CHICHICHICHI! SPÓJRZ NA TEGO KURCZAKA UCHACHA!
KOKO! STÓJ!
SKĄD TEN OKROPNY ZAPACH? W GŁOWIE MI SIĘ KRĘCI. OCH KOKO NIE SŁYSZĘ JUŻ JEGO ŚMIECHU
KRRI... CHCHI! KRO, CHOCHO-CHA...
RETY..
PTASZYSKO POŻARŁO KOKA. WKRÓTCE I MNIE TO SPOTKA.
CHO, CHO.
PSST! POPATRZ, KTO NAD TOBĄ STOI TYLKO SIĘ NIE PRZESTRASZ
!
JUŻ SOBIE POSZEDŁ, LECZ CO Z TOBĄ?
ODURZYŁ MNIE ZAPACH JAKIEJŚ ROŚLINY.
TEN PTAK ŻYWI SIĘ OWOCAMI, KTÓRE GO ROZŚMIESZAJĄ. SŁUCHAJ-RŻY, JAK OSIOŁ
PRZED CHWILĄ RŻAŁEŚ TAK SAMO
CHOCHO-CHO...
58

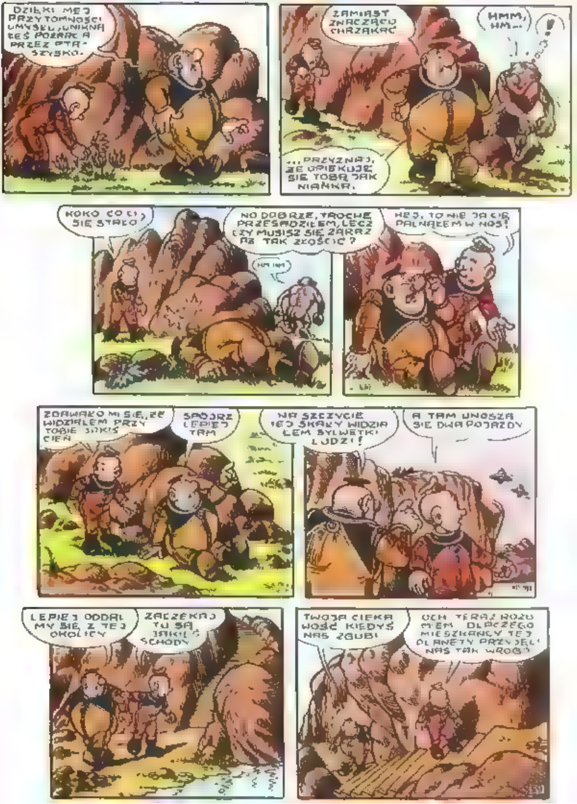
DZIĘKI MEJ PRZYTOMNOŚCI UMYSŁU, UNIKNĄŁEŚ POŻARCIA PRZEZ PTASZYSKO.
ZAMIAST ZNACZĄCO CHRZĄKAĆ
HMM, HM...
...PRZYZNAJ, ŻE OPIEKUJĘ SIĘ TOBĄ JAK NIAŃKA.
KOKO CO CI SIĘ STAŁO?
NO DOBRZE, TROCHĘ PRZESADZIŁEM, LECZ CZY MUSISZ SIĘ ZARAZ AŻ TAK ZŁOŚCIĆ?
HEJ, TO NIE JA CIĘ PALNĄŁEM W NOS!
ZDAWAŁO MI SIĘ, ŻE WIDZIAŁEM PRZY TOBIE JAKIŚ CIEŃ
SPÓJRZ LEPIEJ TAM
NA SZCZYCIE TEJ SKAŁY WIDZIAŁEM SYLWETKI LUDZI!
A TAM UNOSZĄ SIĘ DWA POJAZDY
LEPIEJ ODDALMY SIĘ Z TEJ OKOLICY
ZACZEKAJ TU SĄ JAKIEŚ SCHODY
TWOJA CIEKAWOŚĆ KIEDYŚ NAS ZGUBI
OCH TERAZ ROZUMIEM DLACZEGO MIESZKAŃCY TEJ PLANETY PRZYJĘLI NAS TAK WROGO

KARRO!
MADOHA!
KAJKO, ZMYKAJMY STĄD CZYMPRĘDZEJ
W JAKIM CELU ROBOTY ŁAPIĄ TYCH NIESZCZĘSNYCH BRODACZY?
ZACZEKAJ! CO ROBISZ?
KTOŚ MĄDRZEJSZY MUSI TU PODJĄĆ DECYZJĘ
ZOBACZ, KOBIETA Z DZIECKIEM RZUCIŁA SIĘ DO WODY
PŁYNĄ! TAM! PORWAŁ ICH PRĄD RZEKI.
STÓJ, SZALONY! STRACIŁEŚ ROZUM?
W RZECE ŻYJĄ STRASZLIWE POTWORY! O RETY, WIDZĘ TAM JEDNEGO!

PRZYJACIELU, ZROZUM NIE MOGĘ SKOCZYĆ CI NA POMOC. COŚ MNIE POWSTRZYMUJE!
BUAAH!
UFF!
O LOSIE, NIE PRZEŚLADUJ MNIE PECHEM. JEŚLI NIE TRAFIĘ W POTWORA, TO NIECHŻE NIE PALNĘ PRZYNAJMNIEJ W KAJTKA
OCH, ŻYJECIE?
PŁYŃCIE TUTAJ. JUŻ NIC WAM NIE GROZI.
BRAWO, KOKO. TEN POTWÓR MIAŁ NA NAS APETYT.
NIE DZIĘKUJCIE DLA MNIE TO BYŁ DROBIAZG
WITAM. TEN SŁAWNY KOKO, TO JA.
SKOŃCZ Z TĄ BUFONADĄ ONI NAS NIE ROZUMIEJĄ.
EJ, CO ON ROBIĄ?
TAŃCZĄ. MYŚLĘ, ŻE W TEN SPOSÓB CHCĄ NAM OKAZAĆ SWOJĄ WDZIĘCZNOŚĆ

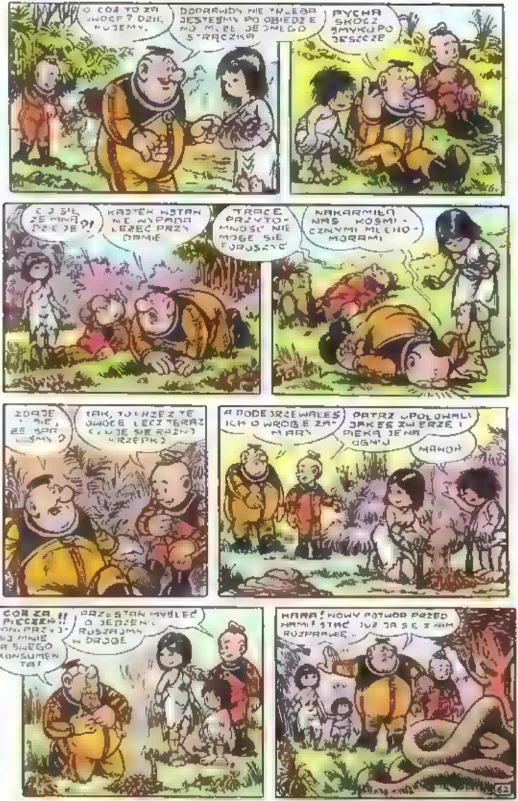
O COŻ TO ZA OWOCE? DZIĘKUJEMY.
DOPRAWDY NIE TRZEBA JESTEŚMY PO OBIEDZIE NO MOŻE JEDNEGO STRĄCZKA
PYCHA SKOCZ SMYKU PO JESZCZE
CO SIĘ ZE MNĄ DZIEJE?!
KAJTEK WSTAŃ NIE WYPADA LEŻEĆ PRZY DAMIE
TRACĘ PRZYTOMNOŚĆ NIE MOGĘ SIĘ PORUSZYĆ
NAKARMIŁA NAS KOSMICZNYMI MLECHOMORAMI
ZDAJE SIĘ, ŻE SPALIŚMY?
TAK, TO PRZEZ TE OWOCE LECZ TERAZ CZUJĘ SIĘ RAŹNO I KRZEPKO
A PODEJRZEWAŁEŚ ICH O WROGIE ZAMIARY
PATRZ UPOLOWALI JAKIEŚ ZWIERZĘ I PIEKĄ JE NA OGNIU
MAHOA
COŻ ZA PIECZEŃ!! PANI PRZYJMIJ MNIE NA SWEGO KONSUMENTA!
PRZESTAŃ MYŚLEĆ O JEDZENIU RUSZAJMY W DROGĘ
HAAA! NOWY POTWÓR PRZED NAMI! STAĆ JUŻ JA SIĘ Z NIM ROZPRAWIĘ...

KOBIETY I DZIECI NA CZAS WALKI ZOSTAWIAM POD TWOJĄ OPIEKĄ!
GDYBYM SIĘ ZNALAZŁ W OPAŁACH, TY NATURALNIE WIESZ CO ROBIĆ?
AAAJ!! NIE GAP SIĘ U LICHA! RATUJ PRZYJACIELA!!!
ALEŻ KOKO, TO SĄ KORZENIE. ZARAZ CIĘ Z NICH WYPLĄCZĘ
CIEKAWE DOKĄD ONI NAS PROWADZĄ
PEWNO DO SWOICH KRYJÓWEK. TAM DOWIEMY SIĘ CZEGOŚ WIĘCEJ O MIESZKAŃCACH TEJ PLANETY.
KOKO, CO SIĘ NAGLE STAŁO?
BOJĘ SIĘ. COŚ MNIE CIĄGNIE W TAMTĄ STRONĘ.
STÓJ! NIE IDŹ TAM!
MUSZĘ, MUSZĘ.
TO TA PIĘKNA KULA. JUŻ RAZ JĄ WIDZIAŁEM...

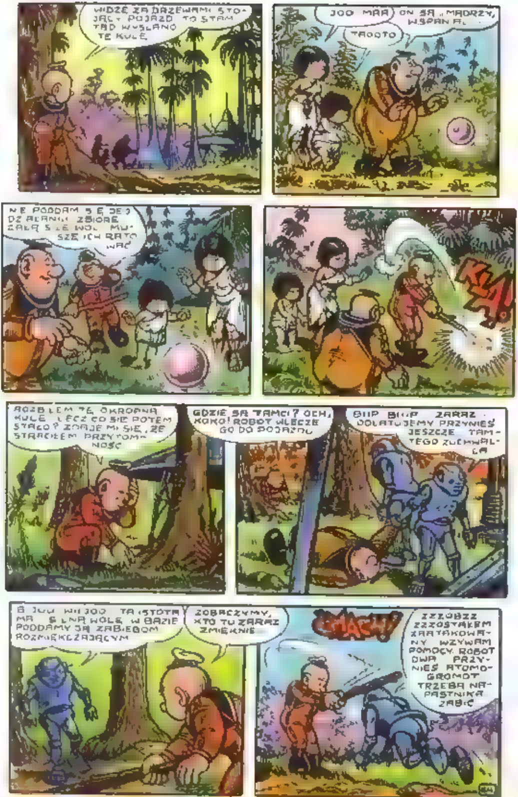
WIDZĘ ZA DRZEWAMI STOJĄCY POJAZD. TO STAMTĄD WYSŁANO TĘ KULĘ.
JOO MAA
TAOOTO
ON SĄ MĄDRZY, WSPANIAL
NIE PODDAM SIĘ JEJ DZIAŁANIU. ZBIORĘ ZAŁĄ SILNĄ WOLĘ. MUSZĘ ICH RATOWAĆ
KLA!
ROZBIŁEM TĘ OKROPNĄ KULĘ. LECZ CO SIĘ POTEM STAŁO? ZDAJE MI SIĘ, ŻE STRACIŁEM PRZYTOMNOŚĆ
GDZIE SĄ TAMCI? OCH, KOKO! ROBOT WLECZE GO DO POJAZDU
BIIP BIIP ZARAZ DOLATUJEMY PRZYNIEŚ JESZCZE TAMTEGO ZUCHWALCA
BIJUU WIJOO TA ISTOTA MA SILNĄ WOLĘ. W BAZIE PODDAMY JĄ ZABIEGOM ROZMIĘKCZAJĄCYM
ZOBACZYMY, KTO TU ZARAZ ZMIĘKNIE
ŁUPS!
ZZZOBZZ ZZZOSTAŁEM ZAATAKOWANY WZYWAM POMOCY. ROBOT DWA PRZYNIEŚ ATOMOGROMOT. TRZEBA NAPASTNIKA ZABIĆ
64

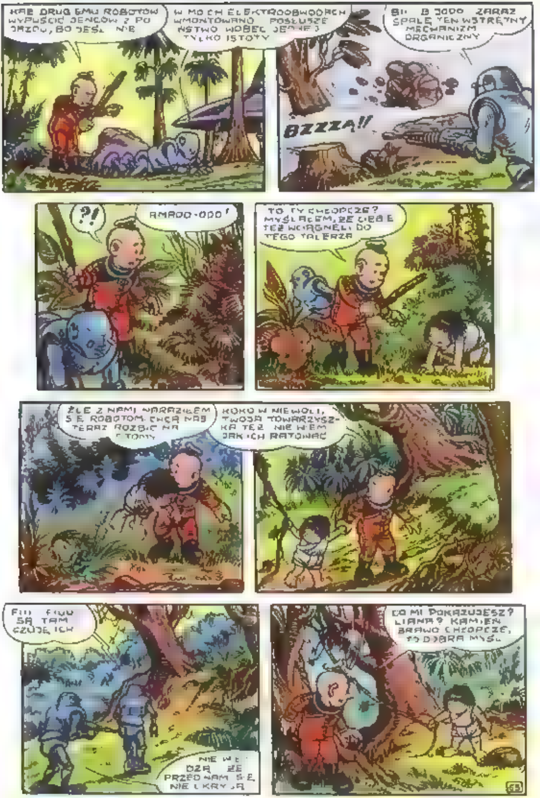

KAŻ DRUG EMU ROBOTÓW WYPUŚCIĆ JEŃCÓW Z PO JAZDU, BO JEST NIE
W MOICH ELEKTROOBWODACH WMONTOWANO POSŁUSZE NSTWO WOBEC JEDNEJ TYLKO ISTOTY
BI. B JODO ZARAZ SPALĘ TEN WSTRĘTNY MECHANIZM ORGANICZNY
BZZZA!!
?!
AMADO-OOO!
TO TY CHŁOPCZE? MYŚLAŁEM, ŻE CIEBIE TEŻ WCIĄGNĘLI DO TEGO TALERZA
ŹLE Z NAMI WARAZIŁEM SIĘ ROBOTOM. CHCĄ NAS TERAZ ROZBIĆ NA ATOMY
KOKO W NIEWOLI, TWOJA TOWARZYSZKA TEŻ NIE WIEM JAK ICH RATOWAĆ
FIU FIUU SĄ TAM CZUJĘ ICH
NIE WIE DZĄ ŻE PRZED NAM SIĘ NIE UKRYJĄ
CO MI POKAZUJESZ? LIANA? KAMIEŃ BRAWO CHŁOPCZE, TO DOBRA MYŚL

SĘDZĄ ZA TYM GRUBYM DRZEWEM.
SLOMP!
BZZ!
CIR CIR
PRZEPALIŁEŚ MI STABILIZATOR
UWAGA, ZOSTAŁ JESZCZE JEDEN. TAMTEN JEST GROŹNIEJSZY
PATAPAM!!
POMSZCZĘ SWEGO KOLEGĘ ROBOTA
I DRZEWA I CAŁY TEN PAGÓREK ZA KTÓRYM ONI SIĘ KRYJĄ
BZZZZZAAA!!
ZWALIŁ DRZEWO NA SWÓJ KARK! HIP HIP HURA!
HIP, URRA!!

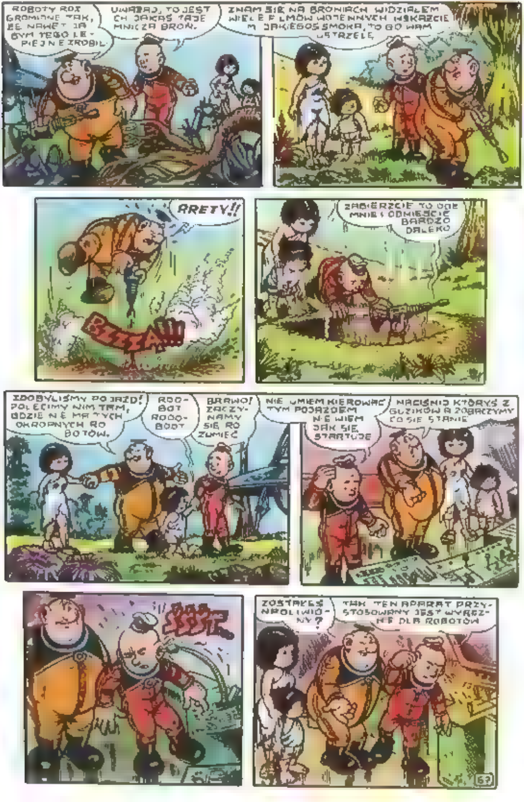
ROBOTY ROZ GROMIONE TAK, ŻE NAWET JA BYM TEGO LEPIEJ NIE ZROBIŁ.
UWAŻAJ, TO JEST CHYBA JAKAŚ TAJEMNICZA BROŃ.
ZNAM SIĘ NA BRONIACH. WIDZIAŁEM WIELE FILMÓW WOJENNYCH. WSKAŻCIE MI JAKIEGOŚ SMOKA, TO GO WAM USTRZELĘ.
ARETY!!
BZZZA!!!
ZABIERZCIE TO ODE MNIE I ODNIEŚCIE BARDZO DALEKO
ZDOBYLIŚMY POJAZD! POLECIMY NIM TAM, GDZIE NIE MA TYCH OKROPNYCH ROBOTÓW.
ROO-BOT ROOO-BOOT
BRAWO! ZACZYNAMY SIĘ ROZUMIEĆ
NIE UMIEM KIEROWAĆ TYM POJAZDEM
NIE WIEM JAK SIĘ STARTUJE
NACIŚNIJ KTÓRYŚ Z GUZIKÓW A ZOBACZYMY CO SIĘ STANIE
ZOSTAŁEŚ NAOLIWIONY?
TAK. TEN APARAT PRZYSTOSOWANY JEST WYŁĄCZNIE DLA ROBOTÓW

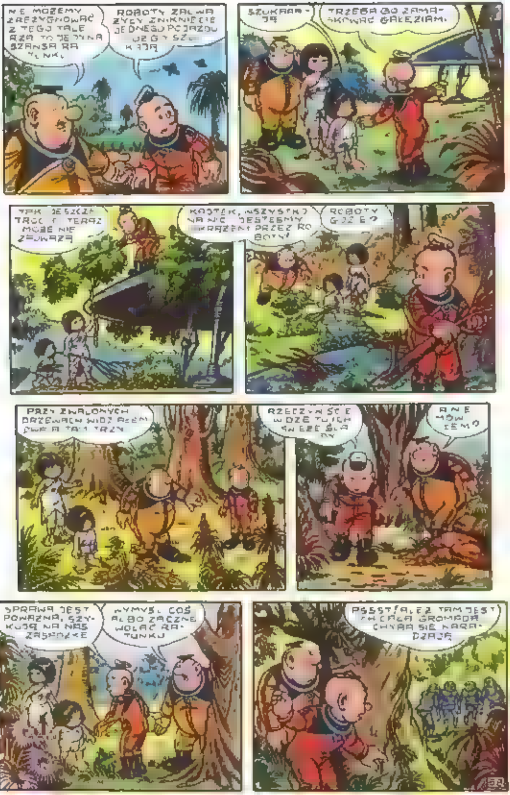
NIE MOŻEMY ZREZYGNOWAĆ Z TEGO
ROBOTY
SZUKAJĄ
TRZEBA GO ZAMASKOWAĆ GAŁĘZIAMI
TAK JESZCZE TROCHĘ TERAZ MOŻE NIE ZAUWAŻĄ
NASZ WSZYSTKO NA NIC JESTEŚMY OKRĄŻENI PRZEZ ROBOTY!
ROBOTY GDZIE?
PRZY ZWALONYCH DRZEWACH
RZECZYWIŚCIE
A NIE MÓWIŁEM?
SPRAWA JEST POWAŻNA, SZYKUJĄ NA NAS ZASADZKĘ
WYMYŚL COŚ ALBO ZACZNĘ WOŁAĆ RATUNKU
PSSST! ALEŻ TAM JEST CAŁA GROMADA CHYBA SIĘ NARADZAJĄ

A MOZE ZA PROPONOWAĆ IM ROKOWANIA?
CHA CHA CHA!
?
HOAAH!
JEŚLI KTÓREGOŚ DOGONIE TO PO PRZETRĄCAM MU SPRĘŻYNY!
HIUAAA HAAA!
KTO TO!
HA!
CMACH CMACH

KROO-TOO.
HINUA-HAR!
HI! KRO
NIC SIĘ NIE BÓJ ON SIĘ TAK WITAJĄ PADNIJ MU W RAMIONA
!
WITAJCIE SIĘ SAM. JA TROCHĘ PO-BIEGAM PO LESIE.
PLOF
ZDAJE MI SIĘ, ŻE TO JEST OJCIEC NASZEJ PANNY. CHŁOPCA CHODŹ ON CHCE NAM PODZIĘKOWAĆ
TROCHĘ MNIE USPOKOIŁEŚ
O! ŻEBY CIĘ
CIERPLIWOŚCI, ZARAZ ZŁOŚĆ MU PRZEJDZIE
CHAP!
JUŻ ZGODA, BRODACZU LEPIEJ POWIEDZ, CO TO ROBIĄ TE NOWE ROBOTY?
ON KRAJ NAS, LECZ STALE SĄ W POBLIŻU.
ROOBOOT „DOBRA PRZYJŚĆ DO ZŁY ROBOOT
PRZYCHODZĄ DO TYCH DWÓCH WRAKÓW? LECZ PO CO?
MOŻE CHCĄ POGRZE-BAĆ KO-LEGÓW?
NONSENS SCHOWAJMY SIĘ W KRZAKACH I SPRÓBUJMY ICH PODPATRZYĆ
TAM SĄ DWA
WIDZĘ. IDĄ BARDZO OS-TROŻNIE.

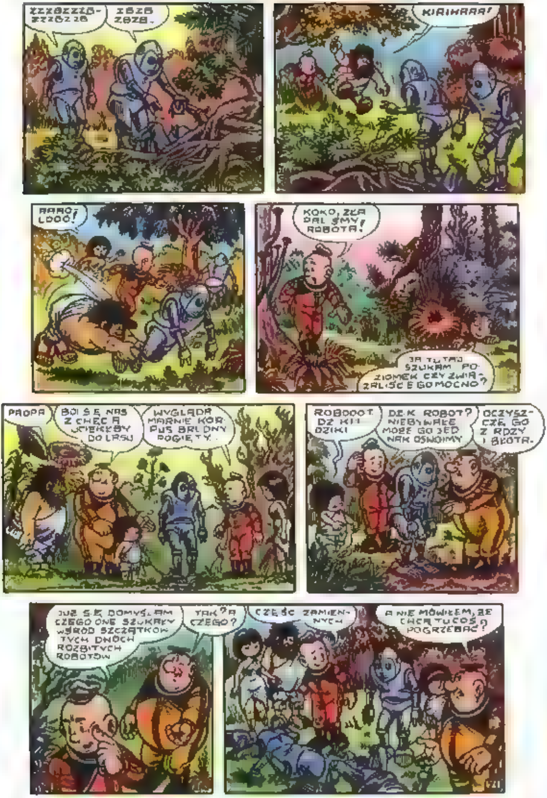
ZZZBZZZB-ZZZBZZZB
ZBZB ZBZB.
KIRIKAAA!
AAAO-LDOO!
KOKO, ZŁA DALIŚMY ROBOTA!
JA TUTAJ SZUKAM POZIOMEK CZY ZWIARZALIŚCIE GO MOCNO?
PAOPA
BOI SIĘ NAS Z CHĘCIĄ UCIEKŁBY DO LASU
WYGLĄDA MARNIE KORPUS BRUDNY POGIĘTY.
ROBOOOT DZIKI DZIKI
DZIK ROBOT? NIEBYWAŁE MOŻE GO JEDNAK OSWOIMY
OCZYSZCZĘ GO Z RDZY I BŁOTA.
JUŻ SIĘ DOMYŚLAM CZEGO ONE SZUKAŁY WŚRÓD SZCZĄTKÓW TYCH DWÓCH ROZBITYCH ROBOTÓW
TAK? A CZEGO?
CZĘŚCI ZAMIENNYCH
A NIE MÓWIŁEM, ŻE CHCĄ TU COŚ POGRZEBAĆ?

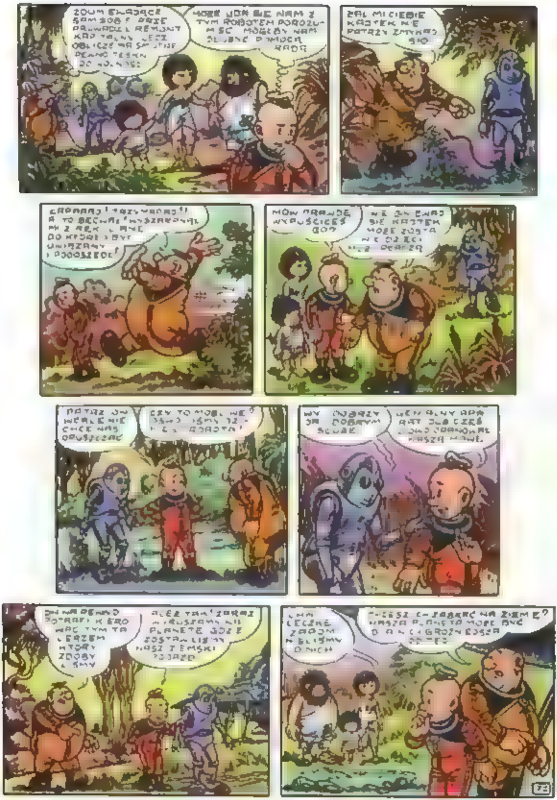
ŻAL MI CIEBIE
SIO
WYPUŚCIŁEŚ GO?
PLANETĘ
NASZ ZIEMSKI POJAZD

ŻEGNAJCIE KOCHAN TAM WYSOKO JEST NASZ DOM MUSIMY WRACAĆ WSPOMINAJCIE NAS DOBRZE
PATRZĄ NA NAS Z WYRZUTEM KRĘCZYLI Z NAMI JAKIEŚ NADZIEJE LECZ ZAWIEDLIŚMY JE
O Z LASU WYCHODZĄ GRUPY BRODACZY SĄ KOBIETY DZIECI
NIE WIEM CZEGO OD NAS CHCĄ
POTRZEBUJĄ POMOCY WIERZYLI ŻE TA NADEJDZIE Z NIEBA
Z NIEBA?! A WIĘC MY!!
OLOOOAH!
O CO ONI NAS PROSZĄ? JAK MOGLIBYŚMY ... M POMÓC
TO DŁUGA HISTORIA, LECZ POSŁUCHAJCIE
ORION-DA ZARZUR ROZPOCZĄŁ NA TEJ PLANECIE PRACE SKIEROWANE PRZECIW SWOIM BRACIOM, MIESZKAŃCOM DZIEWIĄTEJ PLANETY OR ONA
MY ROBOTY STWORZENI PRZEZ OR ON DÓW, NIE MOGLIŚMY BRAĆ UDZIAŁU W TYCH PRACACH. ZBUNTOWALIŚMY SIĘ PRZECIW ZARZUROWI OPUŚCILIŚMY GO

MÓW DALEJ, ROBOCIE. CO ZAKŁÓCA SPOKÓJ TYM POCZCIWYM ISTOTOM?
CZĘŚĆ ROBOTÓW, POZBAWIONA OPIEKI ORIONIDÓW ZAKOŃCZYŁA FUNKCJONOWANIE, A CZĘŚĆ TAK JAK JA ZDZICZAŁA. ZARZUR SKONSTRUOWAŁ TU INNE PRYMITYWNE ROBOTY POSŁUSZNE JEGO ZBRODNICZYM PLANOM.
ROBOTY TE ZMUSZAJĄ MIESZKAŃCÓW PLANETY DO STRASZLIWEJ CIĘŻKIEJ PRACY PRZY WZNOSZENIU BAZY ZARZURA.
PO POWROCIE NA ZIEMIĘ POWIADOMIMY ORGANY ŚCIGANIA O NIEGODZIWOŚCIACH TEGO ŁOTRA.
SAMI SIĘ NIM ZAJMIEMY.
RUSZAJMY DO BAZY ZARZURA. TY ROBOCIE POMOŻESZ NAM GO ZNISZCZYĆ.
JEŚLI KAŻESZ MI KOGOŚ LUB COŚ ZNISZCZYĆ ODMÓWIĘ CI POSŁUSZEŃSTWA. TAK JESTEM SKONSTRUOWANY.
JA RÓWNIEŻ NIE CHCĘ NISZCZYĆ, ŻEBY MNIE NIE ZNISZCZONO.
WŁĄCZAJ SILNIKI, ROBOCIE!
UPRZEDZAM, ŻE ZARZUR ZE SWYMI ROBOTAMI ZDOLNY JEST DO NAJGORSZEGO.
O DO LICHA
OLOOOAH! AITUIII!

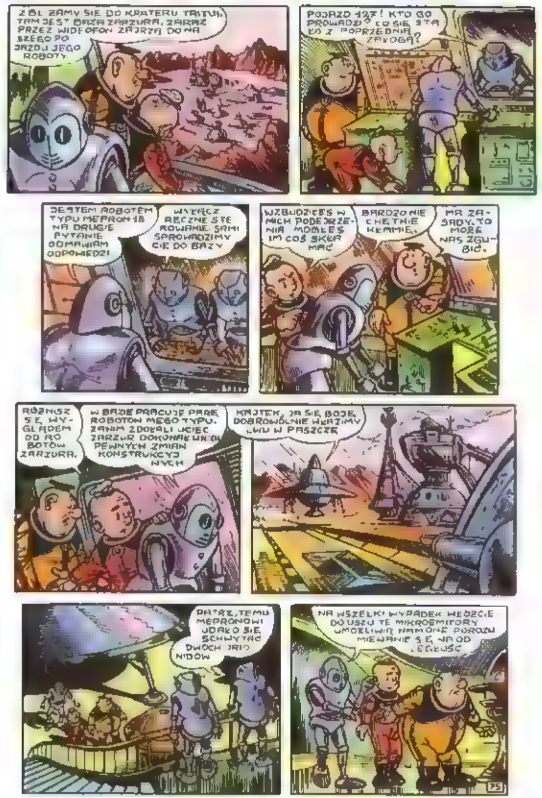
ZBLIŻAMY SIĘ DO KRATERU TRITUS. TAM JEST BAZA ZARZURA. ZARAZ PRZEZ WIDEOFON ZAJRZĄ DO NASZEGO POJAZDU JEGO ROBOTY.
POJAZD 127! KTO GO PROWADZI? CO SIĘ STAŁO Z POPRZEDNIĄ ZAŁOGĄ?
JESTEM ROBOTEM TYPU MEPROM 18 NA DRUGIE PYTANIE ODMAWIAM ODPOWIEDZI
WYŁĄCZ RĘCZNE STEROWANIE. SAMI SPROWADZIMY CIĘ DO BAZY
WZBUDZIŁEŚ W NICH PODEJRZENIA MOGŁEŚ IM COŚ SKŁAMAĆ
BARDZO NIECHĘTNIE KŁAMIĘ.
MA ZASADY. TO MOŻE NAS ZGUBIĆ.
RÓŻNISZ SIĘ WYGLĄDEM OD ROBOTÓW ZARZURA.
W BAZIE PRACUJE PARĘ ROBOTÓW MEGO TYPU. ZANIM ZDOŁALI UCIEC ZARZUR DOKONAŁ U NICH PEWNYCH ZMIAN KONSTRUKCYJNYCH
KAJTEK, JA SIĘ BOJĘ. DOBROWOLNIE WŁAZIMY LWU W PASZCZĘ
PATRZ, TEMU MEPRONOWI UDAŁO SIĘ SCHWYTAĆ DWÓCH JRIONIDÓW
NA WSZELKI WYPADEK WŁÓŻCIE DO USZU TE MIKROEMITORY UMOŻLIWIĄ NAM ONE POROZUMIEWANIE SIĘ NA ODLEGŁOŚĆ

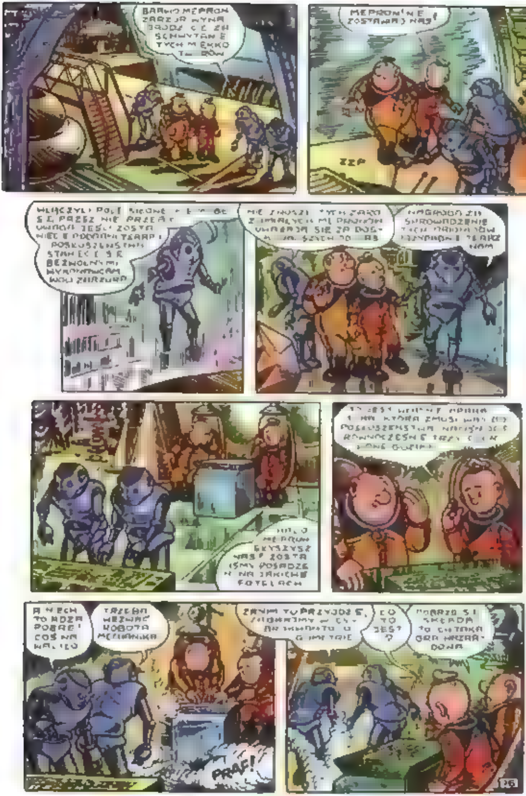
ZZP
SPROWADZENIE
CO TO JEST?
PRAF!

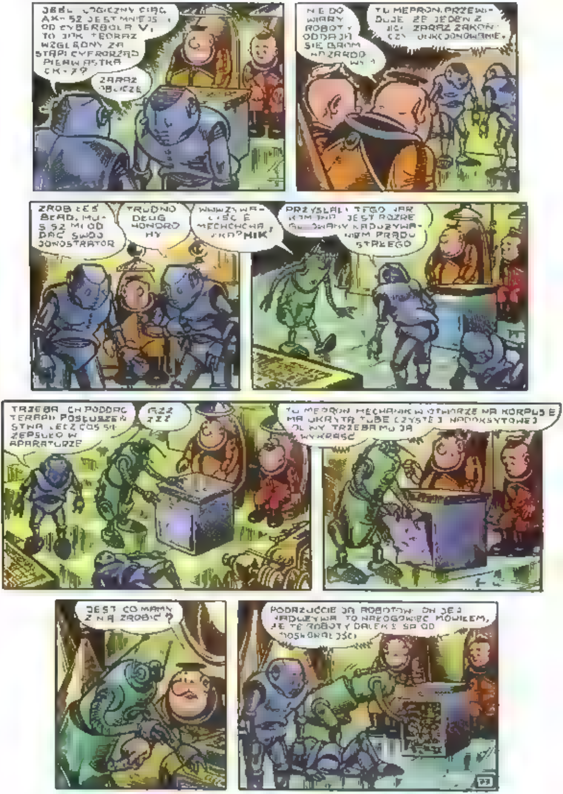
ZARAZ
TRUDNO
DEUG
HY
HIK
PRZYSLALI
JEST
STREGO
TERAPII
ZEPSUEO W
APARATURZE
ZZZ
TRZEBA MU JA
JEST CO MAMY
Z N A ZROBIĆ ?

JEDNEGO ROBOTA ZGUBI-
ŁO ZAMIŁOWANIE DO HA
ZARDU A DRUGIEGO
POCIĄG DO
OLIWY
125
KZZ 16
XXX
278
USTERKA
USUNIĘTA.
CO MAM
TERAZ
ROBIĆ?
CZEKAM
NA ROZ
KAZY.
TU MEPRON MECHANIK NIE
MA URZĄDZENIA SAMODECYDU-
JĄCEGO. WYKONA WASZE
POLECENIA.
ROZMONTUJ
TE DWA
ROBOTY
?
Z OCHOTĄ
WYKONAM
TĘ PRACĘ.
TA KAROSERIA, M MO
ŻE JEST ELASTY-
CZNA, TROCHĘ MNIE
UWIERA
HALO, MEPRON,
GDZIE JESTEŚ?
CZEMU NIE OD
POWIADASZ?
DAJMY POKÓJ
TEMU ZARZU-
ROWI I ZMY-
KAJMY STĄD
PÓKI CZAS
O, TAM W DZE
NASZEGO ROBOTA
TO MEPRON
WZYWALIŚMY
CIEBIE. CZEMU
SIĘ NIE ODZY
WAŁEŚ?
JESTEM ZA
JĘTY PRECZ
STĄD
HO HO
POPATRZ
JAK TO
ZHAR
DZIAŁ
ALEŻ ON NAS NIE
POZNAŁ MEPRON,
TO MY! NIE JESTEŚ-
MY ROBOTAMI!
POPEŁNILIŚCIE BŁĄD
JA SŁUŻĘ ZARZUROWI
ZA CHWILĘ ZGINIECIE
STRAŻ, BRAĆ ICH
TO ZDRADA!

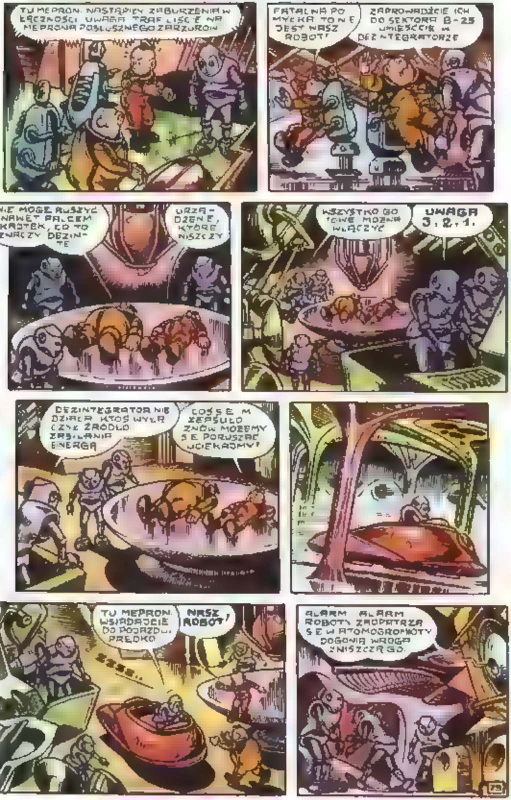

TU MEPRON. NASTĄPIŁY ZABURZENIA W ŁĄCZNOŚCI. UWAGA TRAFILIŚCIE NA MEPRONA POSŁUSZNEGO ZARZUROW
FATALNA POMYŁKA TO NIE JEST NASZ ROBOT!
ZAPROWADŹCIE ICH DO SEKTORA B-25 UMIEŚCCIE W DEZINTEGRATORZE
NIE MOGĘ RUSZYĆ NAWET PALCEM KAJTEK, CO TO ZNACZY DEZINTE
URZĄDZENIE, KTÓRE NISZCZY
WSZYSTKO GOTOWE MOŻNA WŁĄCZYĆ
UWAGA 3, 2, 1.
DEZINTEGRATOR NIE DZIAŁA KTOŚ WYŁĄCZYŁ ŹRÓDŁO ZASILANIA ENERGIĄ
COŚ SIĘ M ZEPSUŁO ZNÓW MOŻEMY SIĘ PORUSZAĆ UCIEKAJMY!
TU MEPRON. WSIADAJCIE DO POJAZDU. PRĘDKO
NASZ ROBOT!
ZZZSS...
ALARM ALARM ROBOTY ZAOPATRZĄ SIĘ W ATOMOGROMOTY DOGONIĄ WROGA ZNISZCZĄ GO.

POZOSTAJĄC TU
NAS DO KWATERY
GONIĄ NAS!
NIE MOGĘ
ZGINIEMY!
ZAMYKAJĄ GRODZIE MIĘDZY SEKTORAMI
NIE MOGĘ
UUFF
W ŚCIANĘ
DA!
PRZED NAMI
BLISKO
RUSZAJ
PAL

HALO CENTRALA CEL ZOSTAŁ ZNISZCZONY
NIECH NURKACZE WYDOBĘDĄ Z JEZIORA SZCZĄTKI
KTÓRE Z WASZYCH MECHANIZMÓW ZOSTAŁY USZKODZONE? ODEZWIJCIE SIĘ NO TAK, TE ISTOTY ORGANICZNE SĄ NIEZMIERNIE KRUCHE
ZACZYNACIE FUNKCJONOWAĆ, TO ŚWIETNIE. ZAŁOŻYŁEM WAM APARATY CZERPIĄCE Z WODY TLEN. WYDARŁEM JE Z ROZBITEGO POJAZDU
OOCH
GDZIE JA JESTEM? CO TO ZA MASKA? OJ.. BRLL...
PRĘDZEJ ZARAZ TU SIĘ ZJAWIĄ PODWODNE ROBOTY
POJAZD ODNALEZIONY ORIONIDÓW ANI MEPRANA NIGDZIE NIE MA
WIDZĘ CAŁĄ TRÓJKĘ SĄ TAM
UCIEKAJCIE TAM JEST DRABINA, ZAJMĘ ICH CZYMŚ, ONE LUBIĄ CHEŁPIĆ SIĘ SWOJĄ SIŁĄ.
PRZEKONAJMY SIĘ, KTÓRE ROBOTY SĄ SILNIEJSZE
NIE DA SIĘ POŁOŻYĆ GO

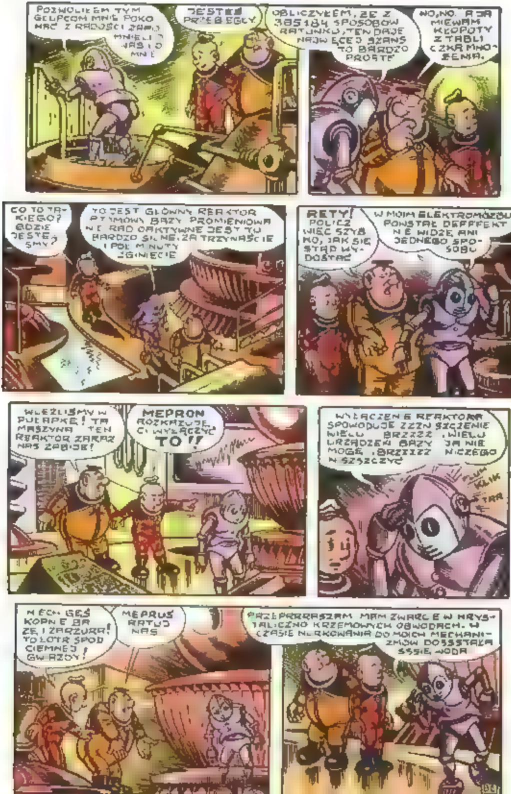
POZWOLIŁEM TYM GŁUPCOM MNIE POKONAĆ Z RADOŚCI ZAPOMNIELI O NAS I O MNIE
JESTEŚ PRZEBIEGŁY.
OBLICZYŁEM, ŻE Z 385184 SPOSOBÓW RATUNKU, TEN DAJE NAJWIĘCEJ SZANS TO BARDZO PROSTE
NO, NO. A JA MIEWAM KŁOPOTY Z TABLICZKĄ MNOŻENIA.
CO TO TAKIEGO? GDZIE JESTEŚMY?
TO JEST GŁÓWNY REAKTOR ATOMOWY BAZY. PROMIENIOWANIE RADIOAKTYWNE JEST TU BARDZO SILNE. ZA TRZYNAŚCIE I PÓŁ MINUTY ZGINIECIE
RETY! POLICZ WIĘC SZYBKO, JAK SIĘ STĄD WYDOSTAĆ
W MOIM ELEKTROMÓZGU POWSTAŁ DEFFFEKT NIE WIDZĘ ANI JEDNEGO SPOSOBU
WLEŹLIŚMY W PUŁAPKĘ! TA MASZYNA I TEN REAKTOR ZARAZ NAS ZABIJE!
MEPRON ROZKAZUJE CI WYŁĄCZYĆ TO!!
WYŁĄCZENIE REAKTORA SPOWODUJE ZZZNISZCZENIE WIELU BRZZZZ, WIELU URZĄDZEŃ BAZY. JA NIE MOGĘ, BRZZZZZ NICZEGO NISZCZYĆ
KLIK
TRA
NIECH GĘŚ KOPNIE BRZĘ I ZARZURR! TO ŁOTR SPOD CIEMNEJ GWIAZDY!
MEPRUŚ RATUJ NAS
PRZEPRRRASZAM MAM ZWARCIE W KRYSTALICZNO KRZEMOWYCH OBWODACH. W CZASIE NURKOWANIA DO MOICH MECHANIZMÓW DOSSSTAŁA SSSIĘ WODA

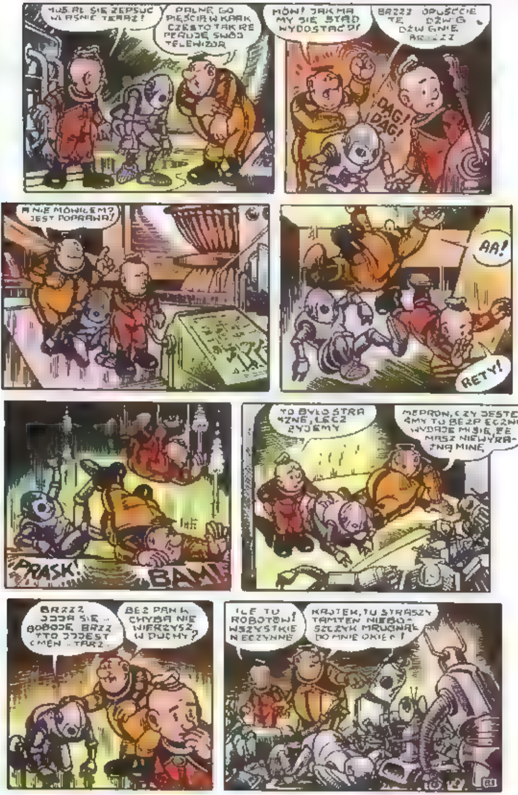

MUSIAŁ SIĘ ZEPSUĆ WŁAŚNIE TERAZ!
PALNĘ GO PIĘŚCIĄ W KARK. CZĘSTO TAK RĘ PERUDZĘ SWÓJ TELEWIZOR
MON! JAK MAMY SIĘ STĄD WYDOSTAĆ?!
BRZZZ OPUŚĆCIE TE DŹWIG DŹWIGNIE
DAG! DAG!
A NIE MÓWIŁEM? JEST POPRAWA!
AA!
RETY!
PRASK!
BAM!
TO BYŁO STRASZNE, LECZ ŻYJEMY
MEPRON, CZY JESTEŚMY TU BEZPIECZNI? WYDAJE MI SIĘ, ŻE MASZ NIEWYRAŹNĄ MINĘ
BRZZZ
BEZ PANIKI, CHYBA NIE WIERZYSZ W DUCHY?
ILE TU ROBOTÓW! WSZYSTKIE NIECZYNNE
KAJTEK, TU STRASZY. TAMTEN NIEBOSZCZYK MRUGNĄŁ DO MNIE OKIEM!

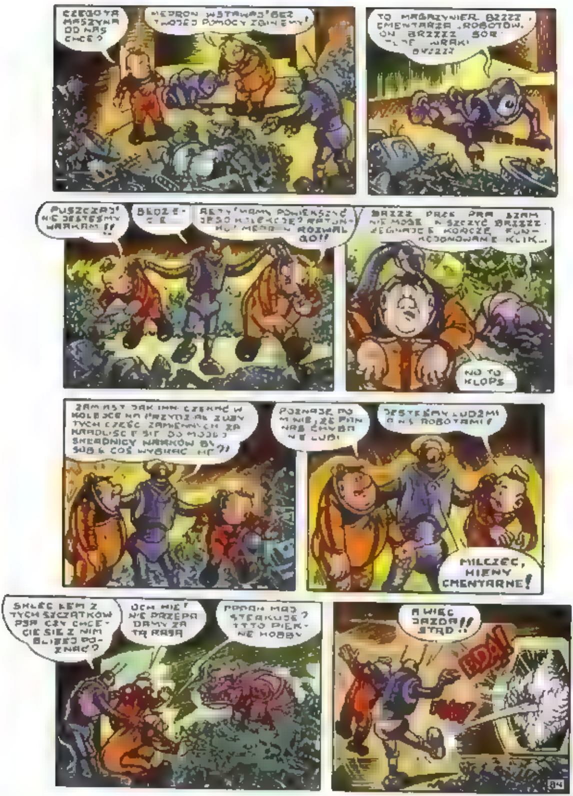

CZEGO TA MASZYNA OD NAS CHCE?
MEDRON WSTAWAJ! BEZ TWOJEJ POMOCY ZGINIEMY!
TO MAGAZYNIER BZZZZ, CMENTARZA ROBOTÓW. ON BZZZZZ
PUSZCZAJ! NIE JESTEŚMY WRAKAMI!!
JESTEŚMY LUDŹMI A NIE ROBOTAMI!
NO TO KLOPS
MILCZEĆ, HIENY CMENTARNE!
A WIĘC JAZDA STĄD!!

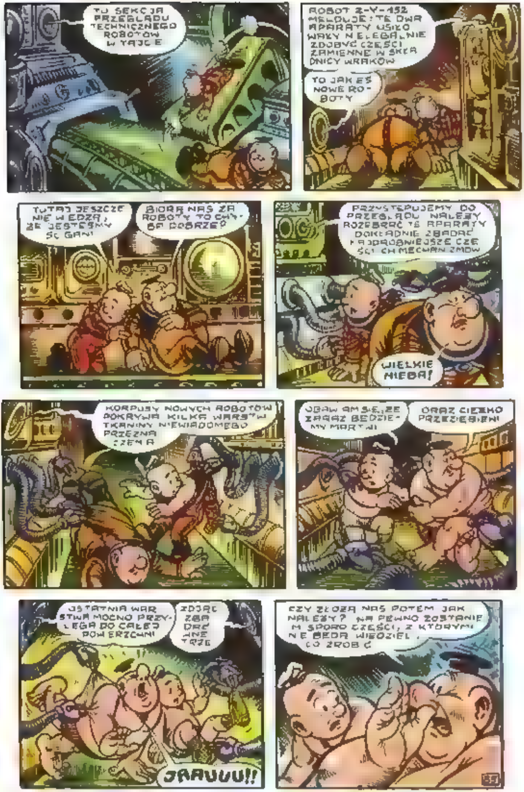
TU SEKCJA PRZEGLĄDU TECHNICZNEGO ROBOTÓW W TAJGE
ROBOT Z-Y-152 MELDUJE: TE DWA APARATY USIŁOWAŁY NIELEGALNIE ZDOBYĆ CZĘŚCI ZAMIENNE W SKRADNICY WRAKÓW
TO JAKIEŚ NOWE ROBOTY
TUTAJ JESZCZE NIE WIEDZĄ, ŻE JESTEŚMY ŚCIGANI
BIORĄ NAS ZA ROBOTY TO CHYBA DOBRZE?
PRZYSTĘPUJEMY DO PRZEGLĄDU. NALEŻY ROZEBRAĆ TE APARATY DOKŁADNIE ZBADAĆ NAJDROBNIEJSZE CZĘŚCI CH MECHANIZMÓW
WIELKIE NIEBA!
KORPUSY NOWYCH ROBOTÓW POKRYWA KILKA WARSTW TKANINY NIEWIADOMEGO PRZEZNACZENIA
OBAWIAM SIĘ, ŻE ZARAZ BĘDZIEMY MARTWI
ORAZ CIĘŻKO PRZEZIĘBIENI
OSTATNIA WARSTWA MOCNO PRZYLEGA DO CAŁEJ POWIERZCHNI
ZDJĄĆ ZBADAĆ ANE TRZE
JAAUUU!!
CZY ZŁOŻĄ NAS POTEM JAK NALEŻY? NA PEWNO ZOSTANIE IM SPORO CZĘŚCI, Z KTÓRYMI NIE BĘDĄ WIEDZIEĆ, CO ZROBIĆ
35

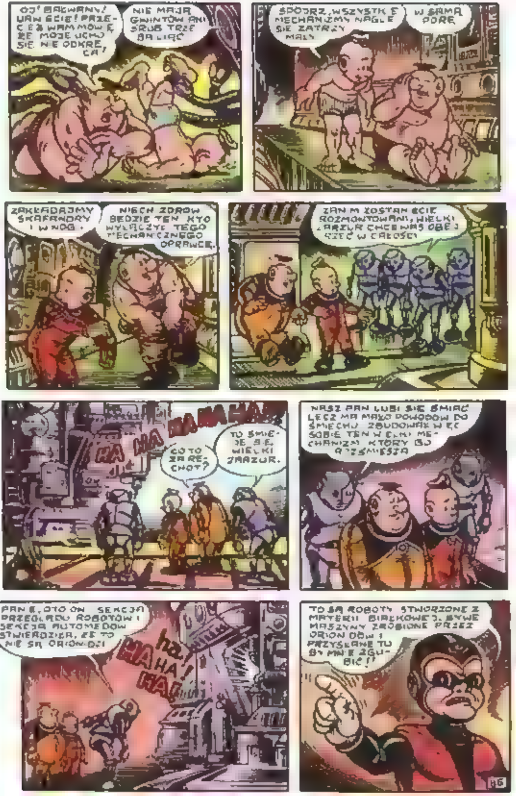
OJ! BAŁWANY! UWAŻCIE! PRZECIEŻ WAM MÓWIĘ, ŻE MOJE UCHO SIĘ NIE ODKRĘCA!
NIE MAJĄ GWINTÓW ANI ŚRUB TRZEBA LIĆ
SPÓJRZ, WSZYSTKIE MECHANIZMY NAGLE SIĘ ZATRZYMAŁY
W SAMĄ PORĘ
ZAKŁADAJMY SKAFANDRY I W NOGI!
NIECH ZDRÓW BĘDZIE TEN, KTO WYŁĄCZYŁ TEGO MECHANICZNEGO OPRAWCĘ.
ZANIM ZOSTANIECIE ROZMONTOWANI, WIELKI ZARZUR CHCE WAS OBEJRZEĆ W CAŁOŚCI
HA HA HA HA HA!
CO TO ZA RECHOT?
TO ŚMIEJE SIĘ WIELKI ZARZUR.
NASZ PAN LUBI SIĘ ŚMIAĆ LECZ MA MAŁO POWODÓW DO ŚMIECHU. ZBUDOWAŁ WIĘC SOBIE TEN WIELKI MECHANIZM, KTÓRY GO ROZŚMIESZA
PANIE, OTO ON. SEKCJA PRZEGLĄDU ROBOTÓW I SEKCJA AUTOMEDÓW STWIERDZIŁA, ŻE TO NIE SĄ ORIONCZYCY
ha! HA HA! HA!
TO SĄ ROBOTY STWORZONE Z MATERII BIAŁKOWEJ, ŻYWE MASZYNY ZROBIONE PRZEZ ORIONCZYKÓW I PRZYSŁANE TU BY MNIE ZGUBIĆ!

ZNAM ICH CEL ON MUSZĄ BYĆ WYPOSAŻENI W JAKĄŚ BROŃ PRZY POMOCY KTÓREJ MAJĄ MNIE ZNISZCZYĆ
KOLEGO Z. POMÓWMY POWAŻNIE.
PODDAMY ICH DODATKOWYM BADANIOM W INFRAMEDYCZNYM SZPERACZU, SPRZĘŻONYM Z BIOPRĄDOTRONEM
DOŚĆ TYCH BADAŃ! SAM POWIEM CO MI DOLEGA MAM ODCISKI!
TE DWA ROBOTY DOSKONALE MI TUJĄ ROZUMNE ISTOTY
TRR-ZZZ CRR CRR
KONIEC TERAZ BĘDZIEMY WIEDZIELI O NICH WSZYSTKO
KAJ TEN ZYDESZ ?
PANIE, APARATY NIE WYKRYŁY U NICH ŻADNEGO ZAMIŁOWANIA DO NISZCZENIA
ZASÓB ICH WIADOMOŚCI JEST ZNACZNIE MNIEJSZY OD NASZEGO.
NIE MAJĄ STRZELB PLAZMOWYCH ANI INNYCH DUALNYCH ATOMOGROMIOTÓW NIE MAJĄ NAWET MIKROEMITERÓW PROMIENI K SĄ ZUPEŁNIE BEZBRONNI
OU!
WLAZŁ MI NA NOGĘ! A MÓWIŁEM ŻE MAM ODCISKI!!
SZMAACH!
COŻ WY NA TO, OSŁY CYBERNETYCZNE?!
PANIE ZASTOSOWANA PRZEZ NIEGO BROŃ TAK DAWNO WYSZŁA Z UŻYCIA, ŻE NIE WZIĘLIŚMY JEJ POD UWAGĘ

ORIONIDZI SĄ MĄDRZY NIE WIERZĘ ABY BROŃ ICH NOWYCH ROBOTÓW BYŁY JEDYNE
NA PEWNO WYPOSAŻONO ICH W GROŹNIEJSZE NARZĘDZIA, LECZ JAKIE? GDZIE JE UKRYTO?
AAAP.
APSIK!
PARDON ZAZIEBIŁEM SIĘ
A NIE MÓWIŁEM?!! STRZELIŁ DO MNIE!!
NA SZCZĘŚCIE CHYBIŁ NIE JESTEŚ RANNY PANIE
TO PRZEZ TE PRZECIĄGI SPÓJRZ ILE TU SZPAR
APSIK
NA ZDROWIE!

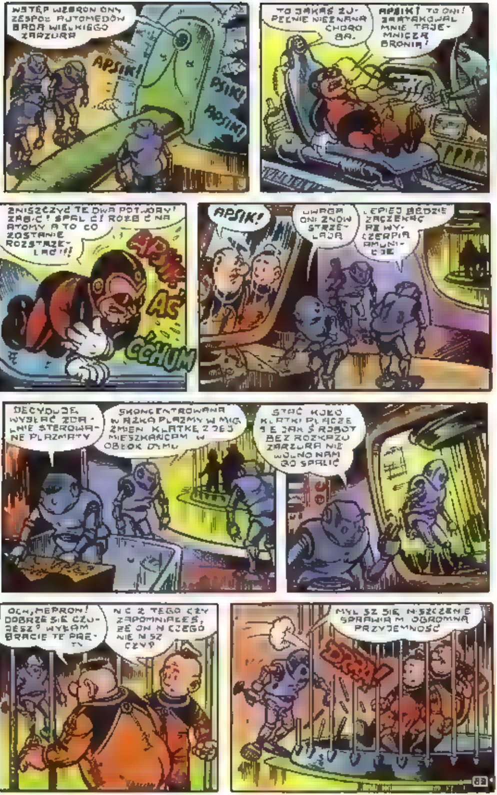
WSTĘP WZBRONIONY ZESPÓŁ AUTOMEDÓW BADA WIELKIEGO ZARZURA
APSIK!
APSIK!
APSIK!
TO JAKAŚ ZUPEŁNIE NIEZNANA CHOROBA.
APSIK! TO ONI! ZAATAKOWAL MNIE TAJEMNICZĄ BRONIĄ!
ZNISZCZYĆ TE DWA POTWORY! ZABIĆ! SPALIĆ! ROZBIĆ NA ATOMY A TO CO ZOSTANIE ROZSTRZELAĆ!!!
AŚ
CCHUM
APSIK!
UWAGA ONI ZNÓW STRZELAJĄ
LEPIEJ BĘDZIE ZACZEKAĆ AŻ WYCZERPIĄ AMUNICJE
DECYDUJĘ WYSŁAĆ ZDALNIE STEROWANE PLAZMATY
SKONCENTROWANA WIĄZKA PLAZMY W MIG ZMIENI KLATKĘ Z JEJ MIESZKAŃCAMI W OBŁOK DYMU
STAĆ KOŁO KLATKI PLĄCZE SIĘ JAKIŚ ROBOT BEZ ROZKAZU ZARZURA NIE WOLNO NAM GO SPALIĆ
OCH, MEPRON! DOBRZE SIĘ CZUJESZ? WYŁAM BRACIE TE PRĘTY
NIC Z TEGO CZY ZAPOMNIAŁEŚ, ŻE ON NICZEGO NIE NISZCZY?
MYLISZ SIĘ. NISZCZENIE SPRAWIA MI OGROMNĄ PRZYJEMNOŚĆ

TEN ROBOT JEST IM POSŁUSZNY TO BUNTOWNIK
WYSŁAŁEM NA NIEGO PLAZMATY
ROZWALIŁ TYCH NA GÓRZE. NIE POZNAJE NASZEGO MEPRONA
DZIWNE. JESZCZE NIEDAWNO BYŁ CAŁKIEM DO NICZEGO
NIE MOGĘ SIĘ NADZIWIĆ
ZOSTAŁEM ZREPEROWANY. PRZY OKAZJI WMONTOWANO MI ZAMIŁOWANIE DO NISZCZENIA
MUSISZ NAS STĄD JAKOŚ WYPROWADZIĆ
NA PRZEBICIE TEJ ŚCIANY ZUŻYŁEM CAŁY ŁADUNEK PLAZMY.
UWAŻAJ. DALEJ JEST PRZEPAŚĆ!
SŁYSZĘ JUŻ ODGŁOSY POGONI
JAK ONI TĘDY CHODZĄ?
MÓJ ELEKTRONOWY MÓZG PRACUJE NA NAJWYŻSZYCH OBROTACH, ZARAZ OTRZYMAM WYNIK JEGO OBLICZEŃ

MEPRON, PRĘDZEJ! ONI JUŻ SĄ ZA ZAKRĘTEM KORYTARZA.
NA DNIE PRZEPAŚCI JEST URZĄDZENIE, WYTWARZAJĄCE POLE ANTYGRAWITACYJNE. ZARAZ JE WŁĄCZĘ.
W ZASIĘGU DZIAŁANIA POLA, NIC NIE WAŻYMY.
POLE ANTY CO? AAAJ!
UFFF... NIE DO WIARY...
WIDZĘ ICH! TAM! ZARAZ PRZELECĄ NAD PRZEPAŚCIĄ, TAK JAK MY.
PRZERWAŁEM DZIAŁANIE POLA.
TE ODGŁOSY ŚWIADCZĄ, ŻE NIE MIELI SPADOCHRONÓW.
WSPANIAŁA MUZYKA.
TO CIĘŻKI POJAZD. MOŻE ROZBIJAĆ SKAŁY. WSIADAJCIE.
BĘDZIEMY SIĘ W NIM BRONIĆ DO OSTATKA.
O NIE. BĘDZIEMY ATAKOWAĆ.
MEPRON, OPOJ SPOKÓJ. WYPROWADŹ NAS TYLKO Z TEGO LABIRYNTU.
RRAMCH!
JESTEŚMY W CENTRALNEJ DYSPOZYTORNI BAZY ZARZURA. TUTAJ SOBIE POHULAM...
ON ZACZYNA MNIE PRZERAŻAĆ.

MEPRON, STÓJ! CO CHCESZ ZROBIĆ?!
UWAŻAJ, JEGO GENIALNY MÓZG MA PRZERWANE POŁĄCZENIE Z ROZSĄDKIEM.
WRRUM!!
WYSADZIŁEM SEKTORY 4 i 7
ZARZUR MA ZA SWOJE. CHCIAŁ ZNISZCZYĆ INNYCH I OTO JEDNO Z JEGO NARZĘDZI WYMKNĘŁO MU SIĘ SPOD KONTROLI.
TERAZ SPOWODUJĘ SPIĘCIE W STRATOCYKLONIE, TO DOPIERO BĘDZIE FAJERWERK...
ALEŻ ON ZNISZCZY NAS I SIEBIE!
KHA, KHA! DUSZĘ SIĘ! POWSTRZYMAJ TEGO SZALONEGO ROBOTA!
JEGO NIC JUŻ NIE POWSTRZYMA, UCIEKAJMY
PĘKŁY RURY Z JAKIMŚ GAZEM.
MUSIMY SAMI SZUKAĆ WYJŚCIA. BIEGNIJMY TAMTYM KORYTARZEM.
ON ZARAZ ROZWALI CAŁĄ BAZĘ. CZUJĘ SIĘ, JAK NA TONĄCYM STATKU.
TAM SĄ JAKIEŚ SCHODY. CHODŹ!
ZARZUR!
PSST...

CO ON TAM MAMROCZE?
JUŻ JA MU ZARAZ...
PRĘDZEJ, CHWILĘ BAZY SĄ POLICZONE.
WYPROWADŹ NAS ZE SWOJEJ JASKINI, BO CIĘ ROZSZARPIĘ DRABIE!
ZACZEKAJ, TO CHYBA NIE JEST ZARZUR.
OCH KTO TO?
NIECH MNIE GĘŚ KOPNIE! PEWNO DZIECI ZARZURA.
JAKIE DZIWNE ISTOTY.
CZEMU PPPAN TTTAK PPPATRZY?
WEŹ, BAZA DRŻY. NIE CZAS TERAZ NA BADANIE TYCH DZIWNYCH ISTOT.
MYŚLĘ, ŻE POWINNIŚMY IŚĆ Z NIMI.
NIE UFAM IM, SĄ PODOBNI DO ZARZURA.
UWAGA, ZARAZ RUNIE PODŁOGA.
?
TRR
OCH, DZIĘKUJĘ.

HURA! ZNOWU MAMY NAD GŁOWĄ LILIOWE NIEBO I RÓŻOWY BLASK ORIONA!
WEJDŹCIE DO POJAZDU I POWIEDZCIE, KIM JESTEŚCIE.
JESTEŚMY LUDŹMI.
BIEDNI ARADONIE, ZMUSZANI DO NIEWOLNICZEJ PRACY, SĄ ZNÓW WOLNI.
UAHOOO!!
OTO ZAGŁADA BAZY ZARZURA. JEGO CELEM BYŁO ZAWOJOWANIE WSZYSTKICH PLANET ORIONA.
NASZ MEPRON ZAKOŃCZYŁ SWOJE DZIEŁO.
WUUUM!
WEŹ, SZEŚĆ POJAZDÓW, KTÓRE URATOWALIŚMY Z BAZY, JEST GOTOWE DO ODLOTU.
ONI GDZIEŚ ODLATUJĄ, A CO BĘDZIE Z NAMI?
WEZWIJCIE SYGNAŁAMI WSZYSTKIE MEPRONY, KTÓRE ZBUNTOWAŁY SIĘ PRZECIW ZARZUROWI.
JUŻ TO ZROBILIŚMY. O, PIERWSI JUŻ NADCIĄGAJĄ.
WITAJCIE, DOBRZY ORIONIDZI. WY NAS STWORZYLIŚCIE I TYLKO WAM CHCEMY SŁUŻYĆ.
POCZCIWE ROBOTY, SĄ TROCHĘ PRZESTARZAŁE, LECZ NIE MOŻEMY ICH TU ZOSTAWIĆ.
TO WY JESTEŚCIE ORIONIDAMI ?!
TAK. ZARZUR TRZYMAŁ NAS W NIEWOLI.
ZABIERZEMY WAS NA NASZĄ PLANETĘ.